

### 1<sup>st</sup> Floor Plan

- แสดงขอบเขตของร้านค้า
- ▭ แสดงผนังกระจกกรอบนอกอาคาร
- ▬ แสดงผนังทึบที่บ้ระหว่างห้อง

หมายเหตุ : ตำแหน่งและขนาดห้องชุด ที่ระบุในเอกสารนี้ อาจปรับเปลี่ยนแปลงได้ ตามความเหมาะสม โดยไม่กระทบต่อสาระสำคัญในการใช้งานและพักอาศัย  
Remark : The Layout and Area of the Unit may be changed as deemed appropriate, but will not impact upon the use and dwelling

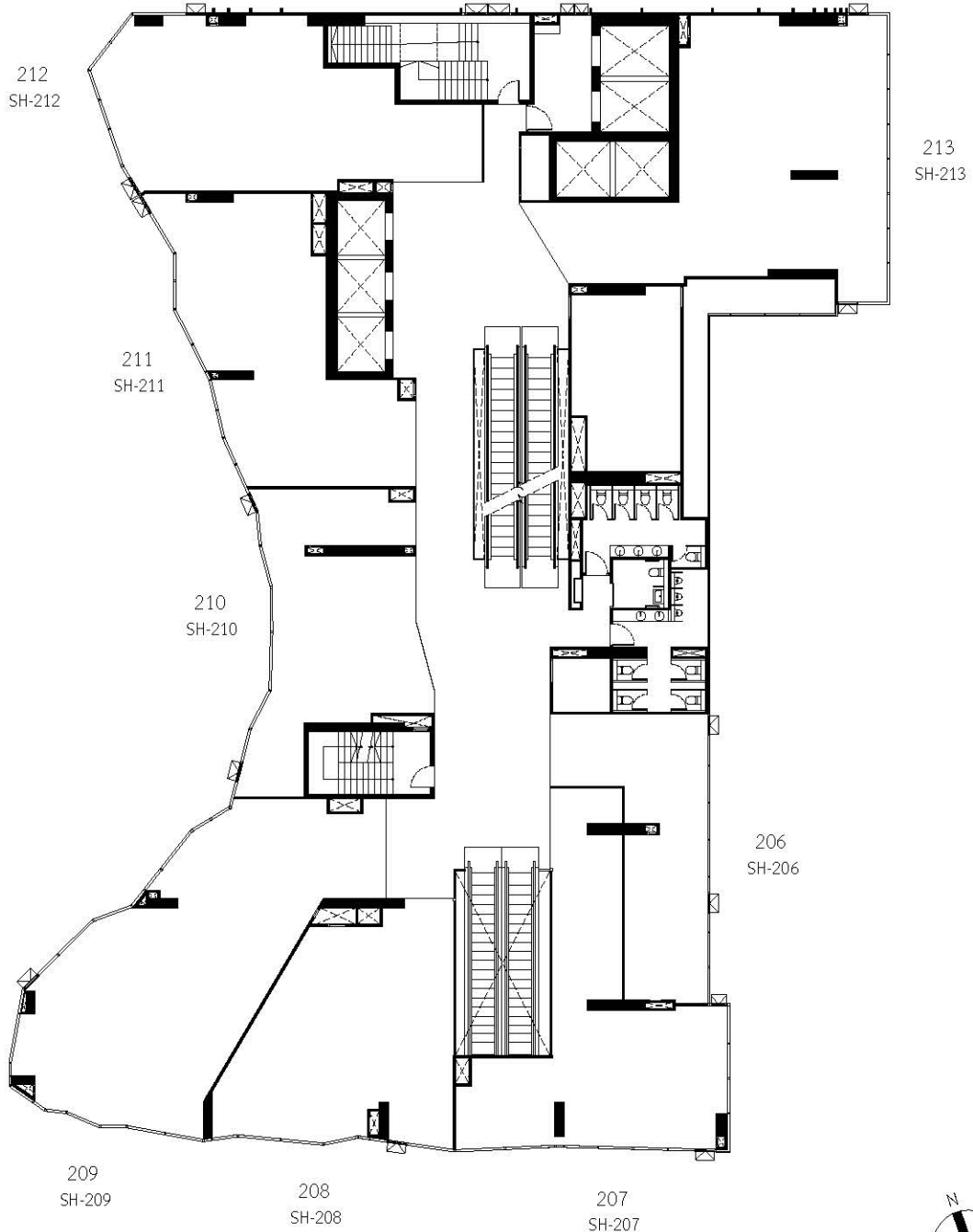

## 2<sup>nd</sup> Floor Plan

- หมายเหตุ : — แสดงขอบเขตของร้านค้า  
— แสดงผนังกระจกกรอบนอกอาคาร  
— แสดงผนังทึบที่กั้นระหว่างห้อง

หมายเหตุ : ตำแหน่งและขนาดห้องชุด ที่ระบุในเอกสารนี้ อาจปรับเปลี่ยนแปลงได้ ตามความเหมาะสม โดยไม่กระทบต่อสาระสำคัญในการใช้งานและพักอาศัย  
Remark : The Layout and Area of the Unit may be changed as deemed appropriate, but will not impact upon the use and dwelling

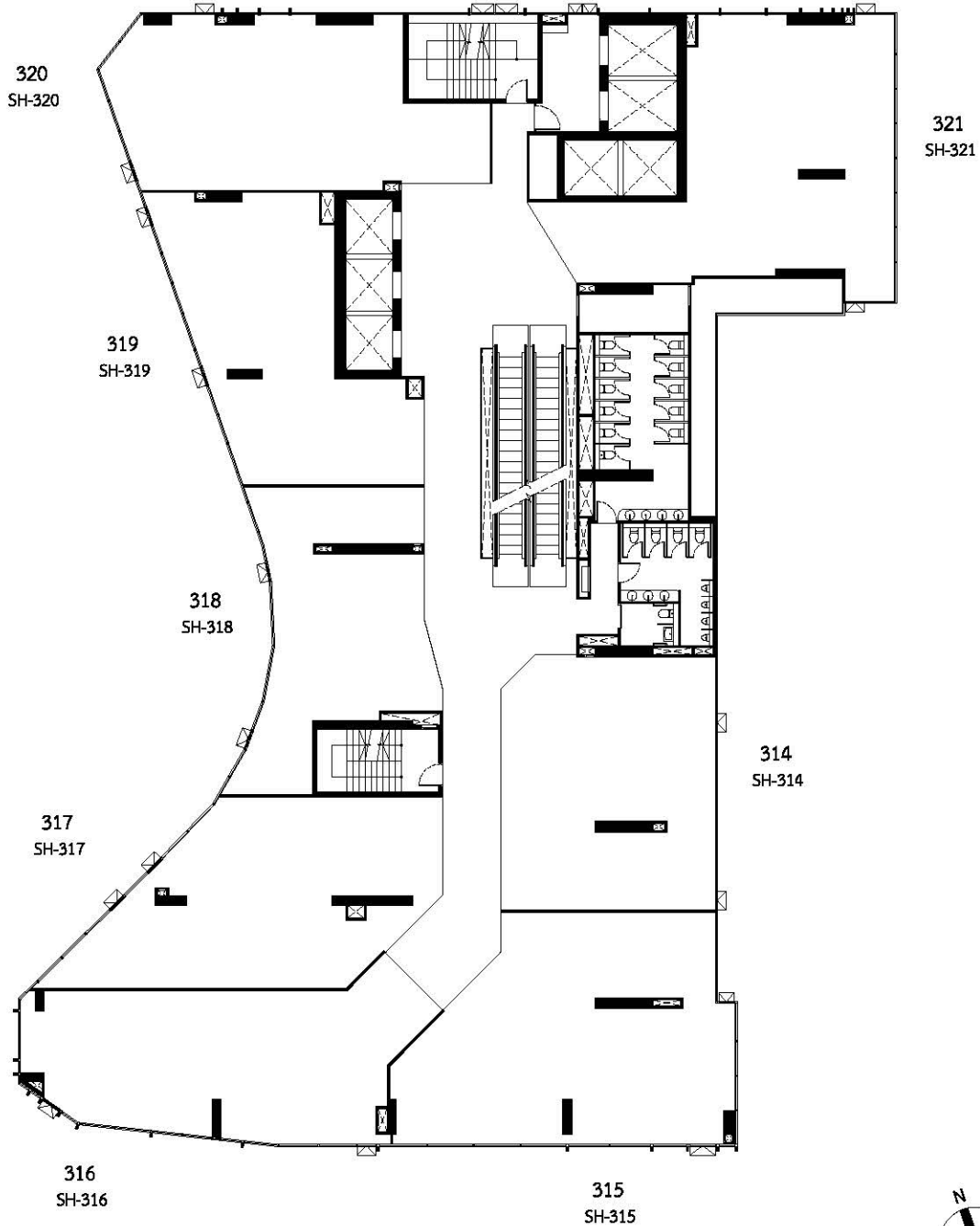

### 3<sup>rd</sup> Floor Plan

- หมายเหตุ : — แสดงขอบเขตของร้านค้า  
— แสดงผนังกระจกกรอบนอกอาคาร  
— แสดงผนังทับกันระหว่างห้อง

หมายเหตุ : ตำแหน่งและขนาดห้องชุด ที่ระบุในเอกสารนี้ อาจปรับเปลี่ยนแปลงได้ ตามความเหมาะสม โดยไม่กระทบต่อสาระสำคัญในการใช้งานและพักอาศัย  
Remark : The Layout and Area of the Unit may be changed as deemed appropriate, but will not impact upon the use and dwelling

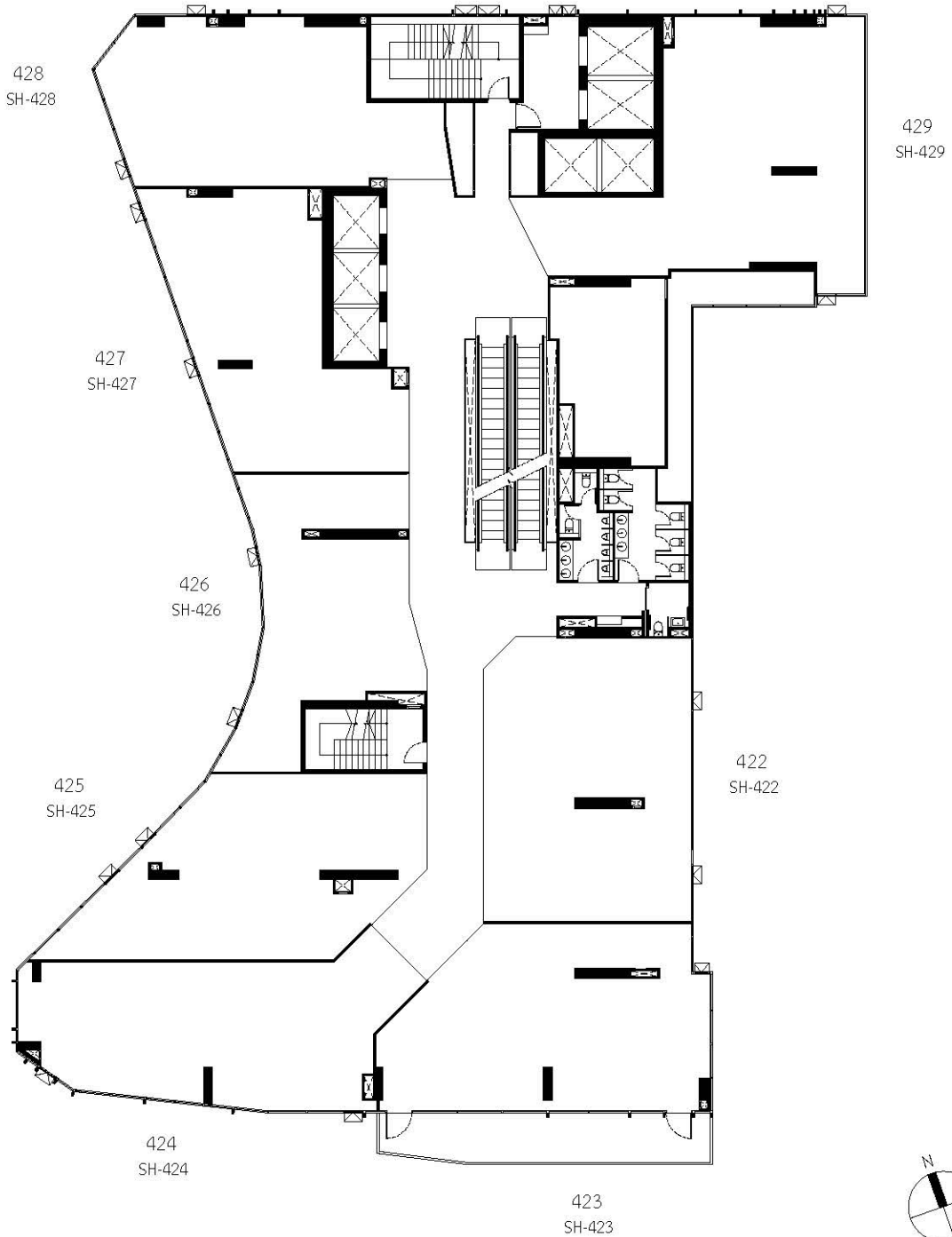

### 4<sup>th</sup> Floor Plan

- แสดงขอบเขตของร้านค้า
- ▭ แสดงผนังกระจกกรอบนอกอาคาร
- ▭ แสดงผนังทึบที่กั้นระหว่างห้อง

หมายเหตุ : ตำแหน่งและขนาดห้องชุด ที่ระบุในเอกสารนี้ อาจปรับเปลี่ยนได้ตามความเหมาะสม โดยไม่กระทบต่อสาระสำคัญในการใช้งานและพักอาศัย  
Remark : The Layout and Area of the Unit may be changed as deemed appropriate, but will not impact upon the use and dwelling

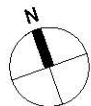
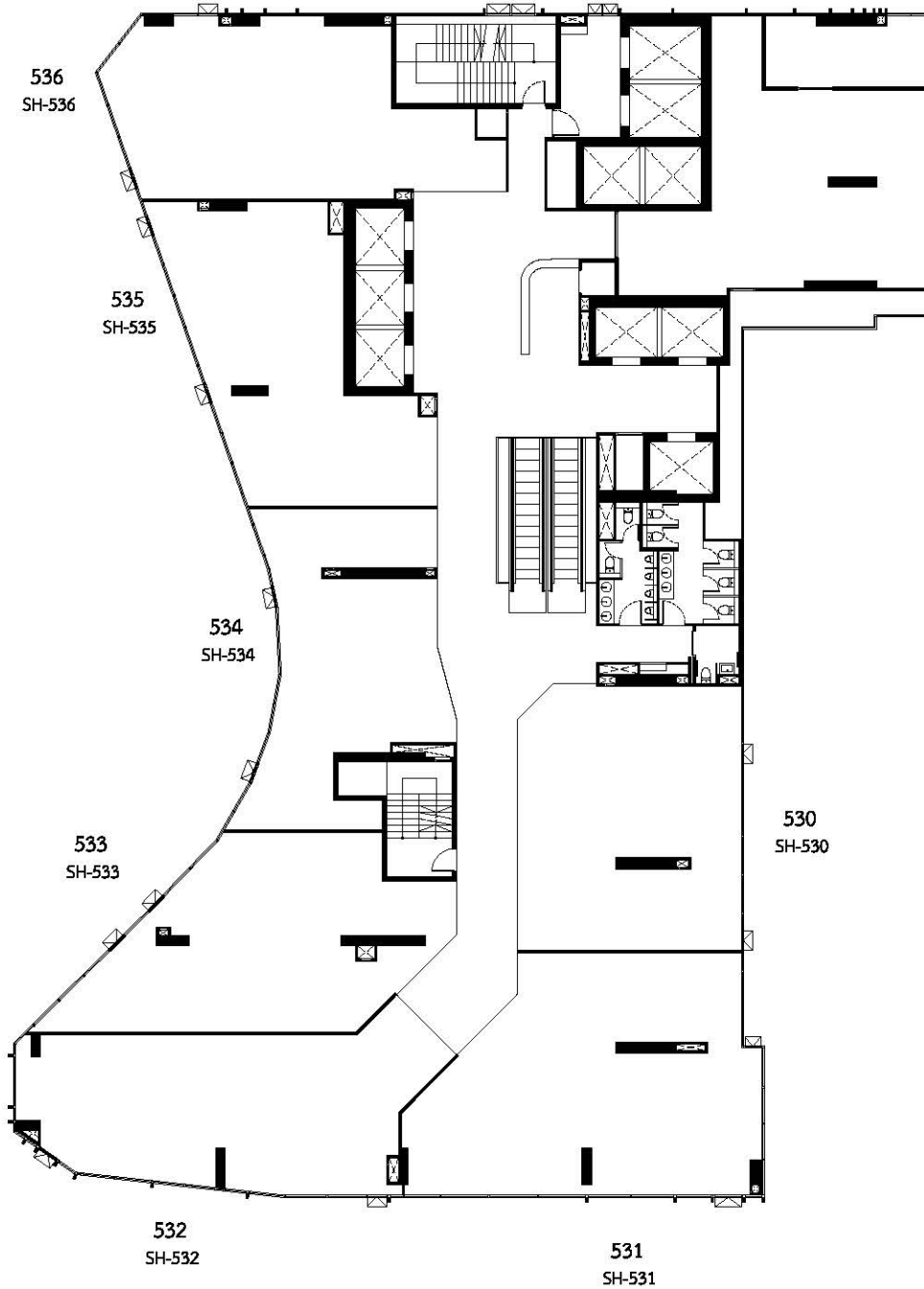

## 5<sup>th</sup> Floor Plan

- หมายเหตุ : — แสดงขอบเขตของร้านค้า  
— แสดงผนังกระจกกรอบนอกอาคาร  
— แสดงผนังทับกันระหว่างห้อง

หมายเหตุ : ตำแหน่งและขนาดห้องชุด ที่ระบุในเอกสารนี้ อาจปรับเปลี่ยนแปลงได้ ตามความเหมาะสม โดยไม่กระทบต่อสาระสำคัญในการใช้งานและพักอาศัย  
Remark : The Layout and Area of the Unit may be changed as deemed appropriate, but will not impact upon the use and dwelling