

6th Floor Plan

หมายเหตุ : — แสดงขอบเขตของร้านค้า
 = แสดงผนังกระจกกรอบนอกอาคาร
 — แสดงผนังที่บั้นระหว่างห้อง

หมายเหตุ : ตำแหน่งและขนาดห้องชุด ที่ระบุในเอกสารนี้ อาจปรับเปลี่ยนแปลงได้ ตามความเหมาะสม โดยไม่กระทบต่อสาระสำคัญในการใช้งานและพักอาศัย
 Remark : The Layout and Area of the Unit may be changed as deemed appropriate, but will not impact upon the use and dwelling

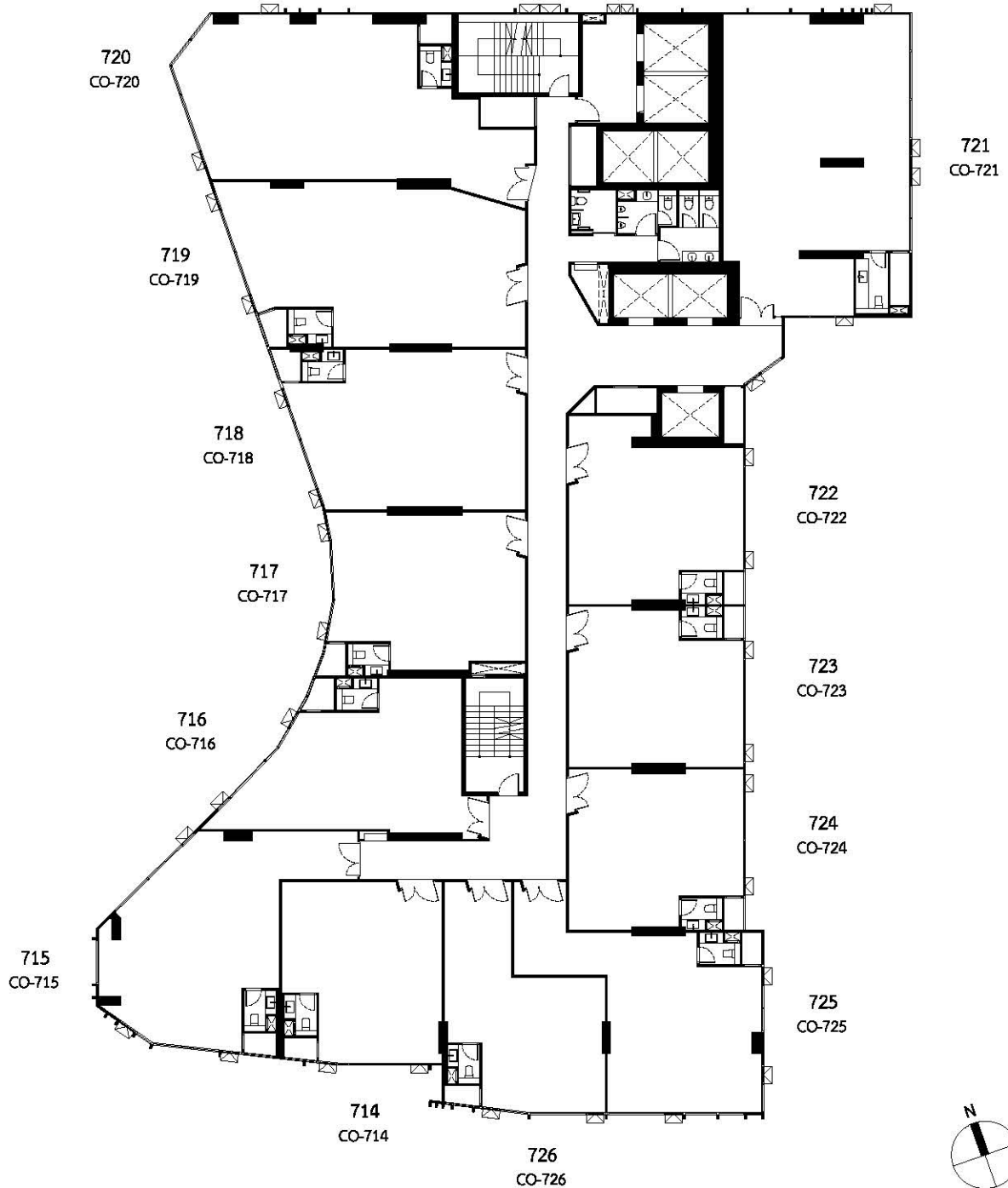

7th Floor Plan

หมายเหตุ : — แสดงขอบเขตของร้านค้า
— แสดงผนังกระจกกรอบนอกอาคาร
— แสดงผนังที่บั้นระหว่างห้อง

หมายเหตุ : ตำแหน่งและขนาดห้องชุด ที่ระบุในเอกสารนี้ อาจปรับเปลี่ยนแปลงได้ ตามความเหมาะสม โดยไม่กระทบต่อสาระสำคัญในการใช้งานและพักอาศัย
Remark : The Layout and Area of the Unit may be changed as deemed appropriate, but will not impact upon the use and dwelling

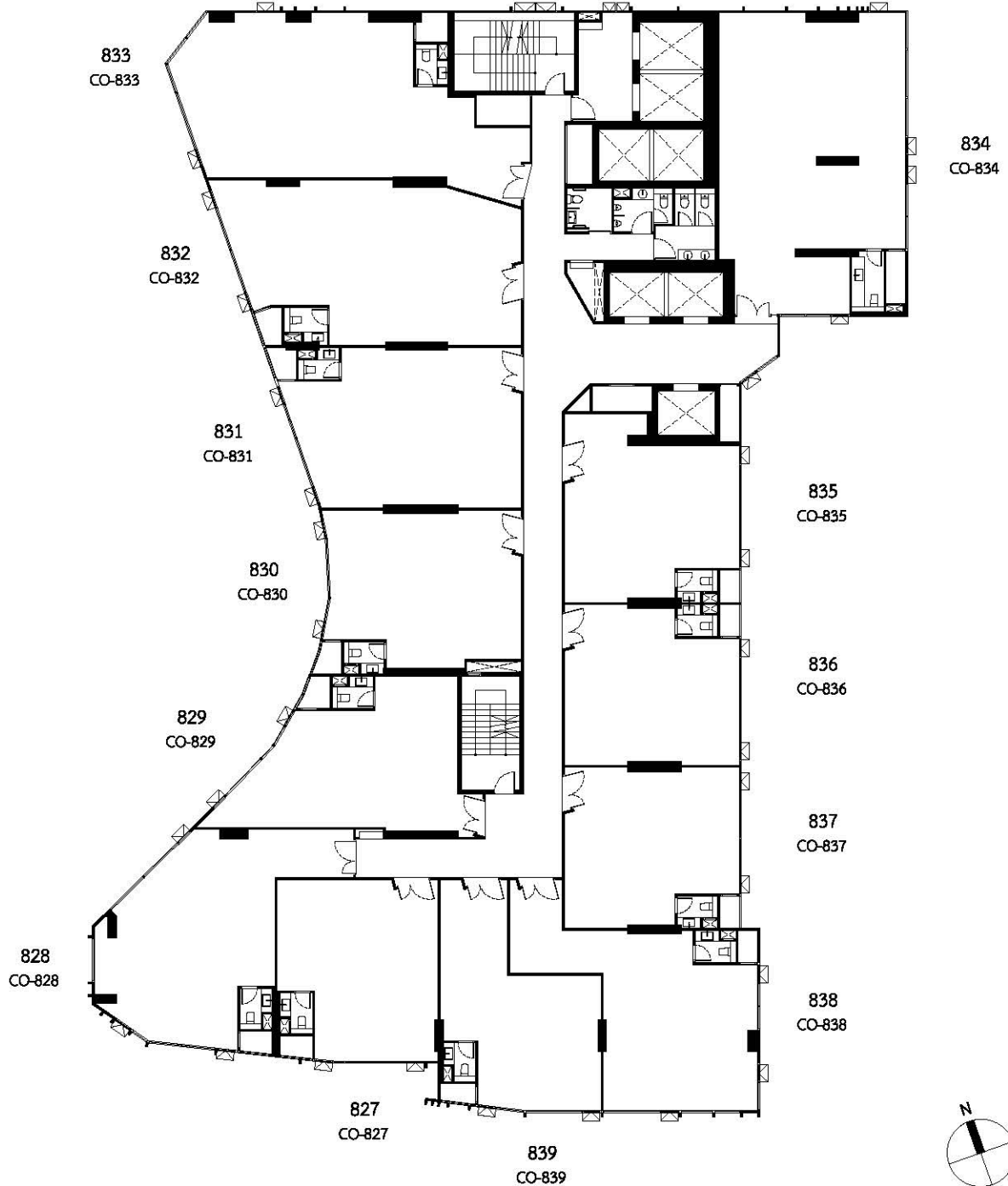

8th Floor Plan

หมายเหตุ : — แสดงขอบเขตของร้านค้า
= แสดงผนังกระจกกรอบนอกอาคาร
- - - แสดงผนังที่บั้นระหว่างห้อง

หมายเหตุ : ตำแหน่งและขนาดห้องชุด ที่ระบุในเอกสารนี้ อาจปรับเปลี่ยนแปลงได้ ตามความเหมาะสม โดยไม่กระทบต่อสาระสำคัญในการใช้งานและพักอาศัย
Remark : The Layout and Area of the Unit may be changed as deemed appropriate, but will not impact upon the use and dwelling

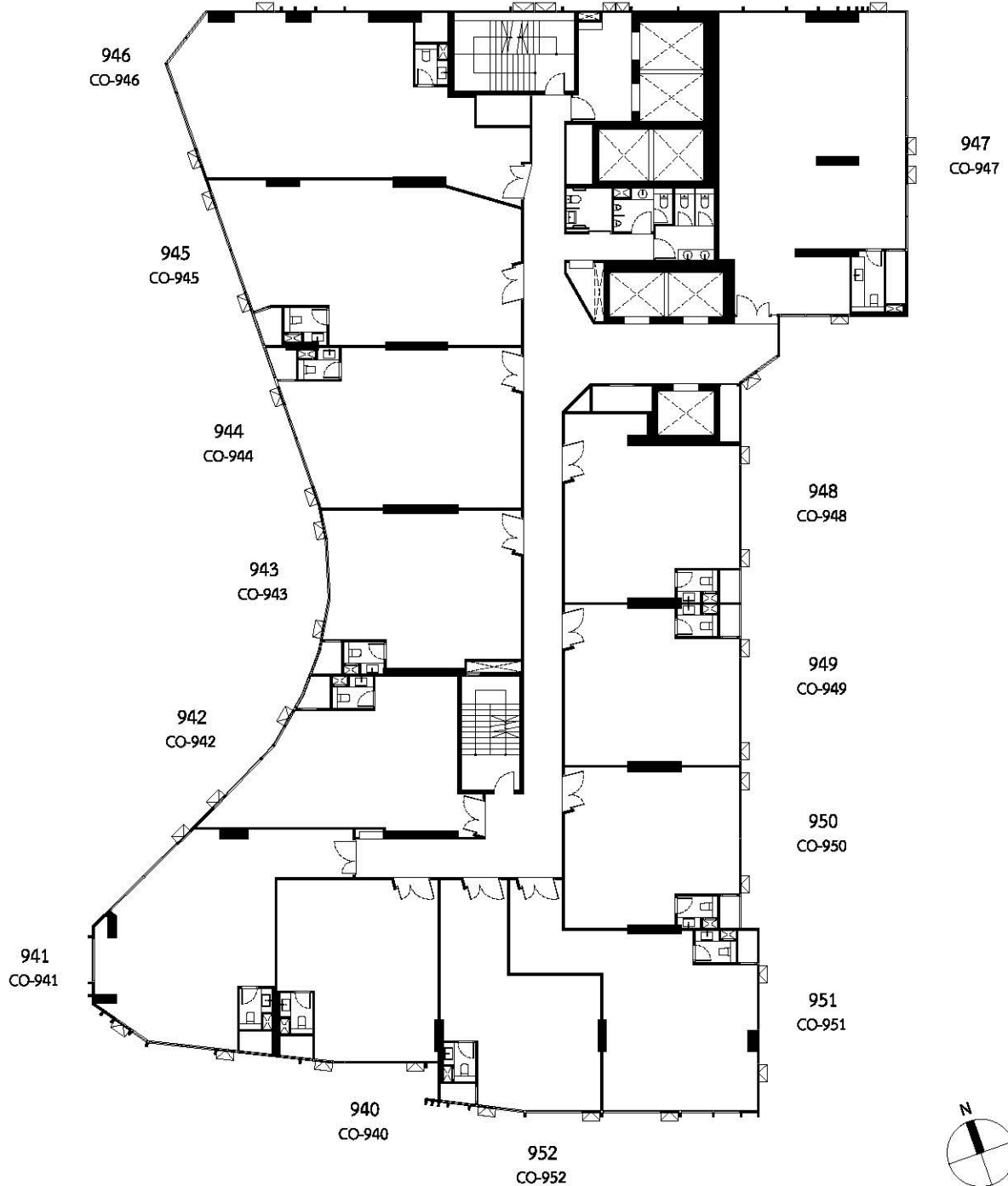

9th Floor Plan

หมายเหตุ : — แสดงขอบเขตของร้านค้า
— แสดงผนังกระจกกรอบนอกอาคาร
— แสดงผนังที่บั้นระหว่างห้อง

หมายเหตุ : ตำแหน่งและขนาดห้องชุด ที่ระบุในเอกสารนี้ อาจปรับเปลี่ยนแปลงได้ ตามความเหมาะสม โดยไม่กระทบต่อสาระสำคัญในการใช้งานและพักอาศัย
Remark : The Layout and Area of the Unit may be changed as deemed appropriate, but will not impact upon the use and dwelling

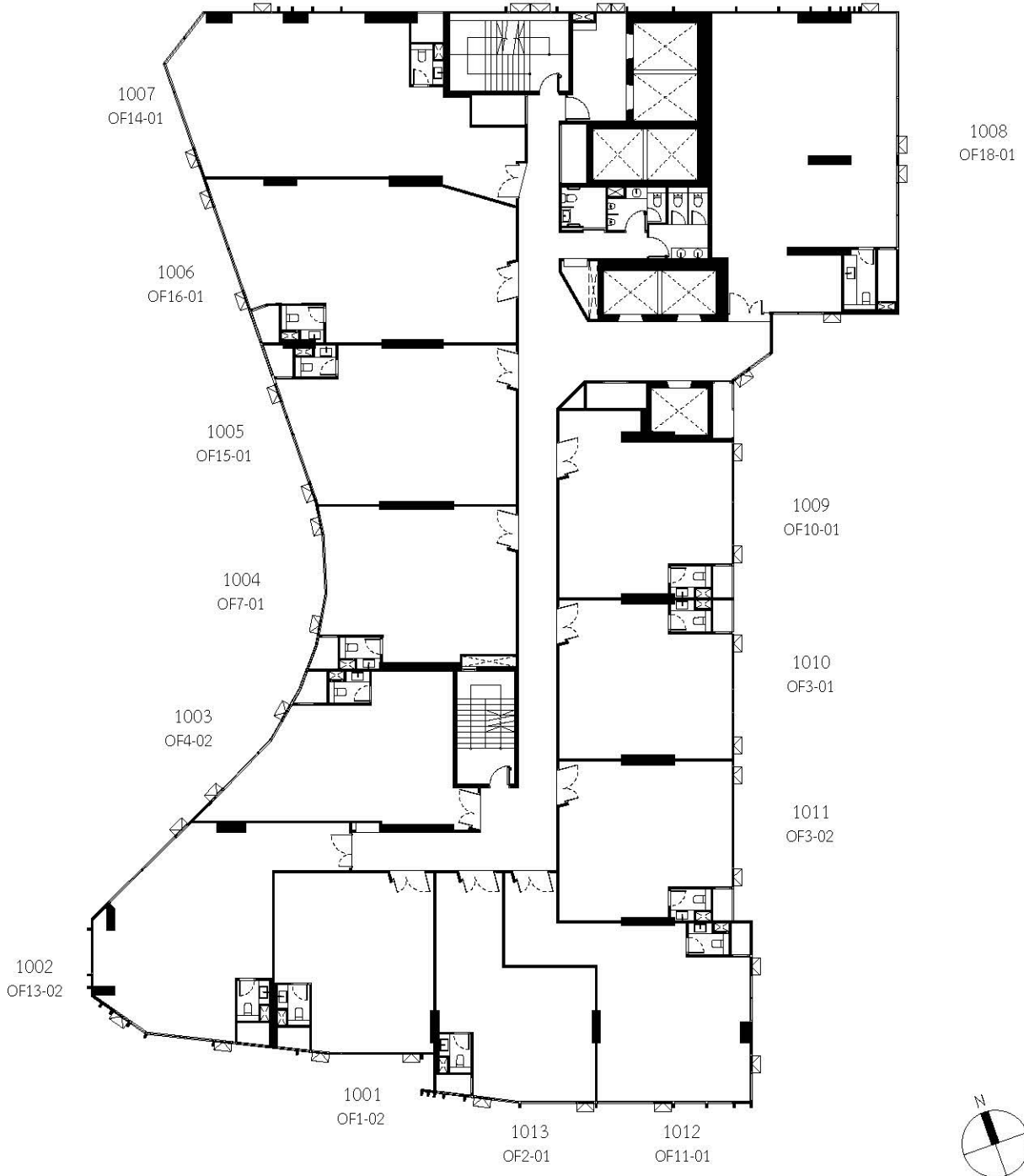

10th Floor Plan

หมายเหตุ : ตำแหน่งและขนาดห้องชุด ที่ระบุในเอกสารนี้ อาจปรับเปลี่ยนแปลงได้ ตามความเหมาะสม โดยไม่กระทบต่อสาระสำคัญในการใช้งานและพักอาศัย
Remark : The Layout and Area of the Unit may be changed as deemed appropriate, but will not impact upon the use and dwelling

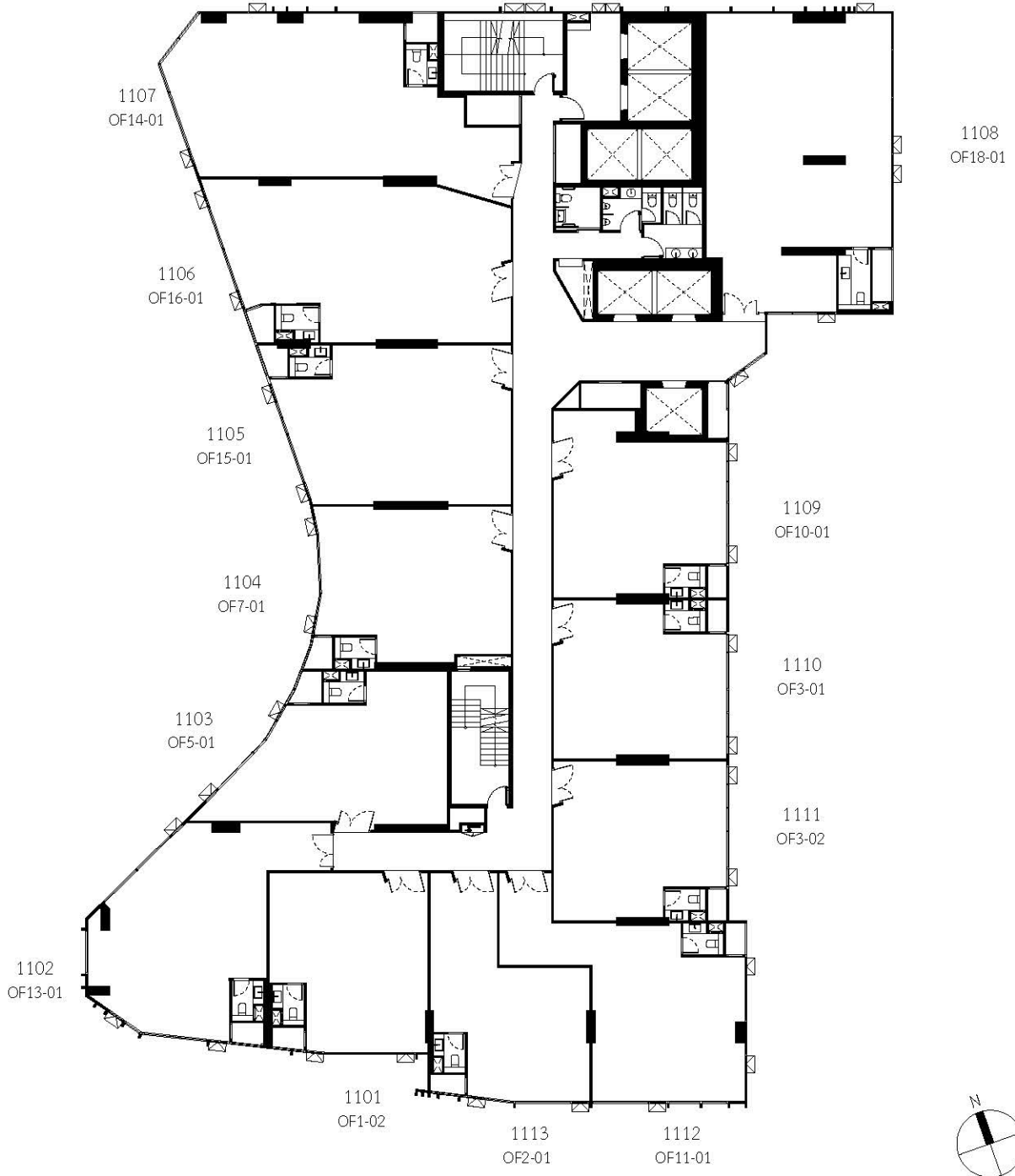

11th Floor Plan

หมายเหตุ : ตำแหน่งและขนาดห้องชุด ที่ระบุในเอกสารนี้ อาจปรับเปลี่ยนแปลงได้ ตามความเหมาะสม โดยไม่กระทบต่อสาระสำคัญในการใช้งานและพักอาศัย
Remark : The Layout and Area of the Unit may be changed as deemed appropriate, but will not impact upon the use and dwelling

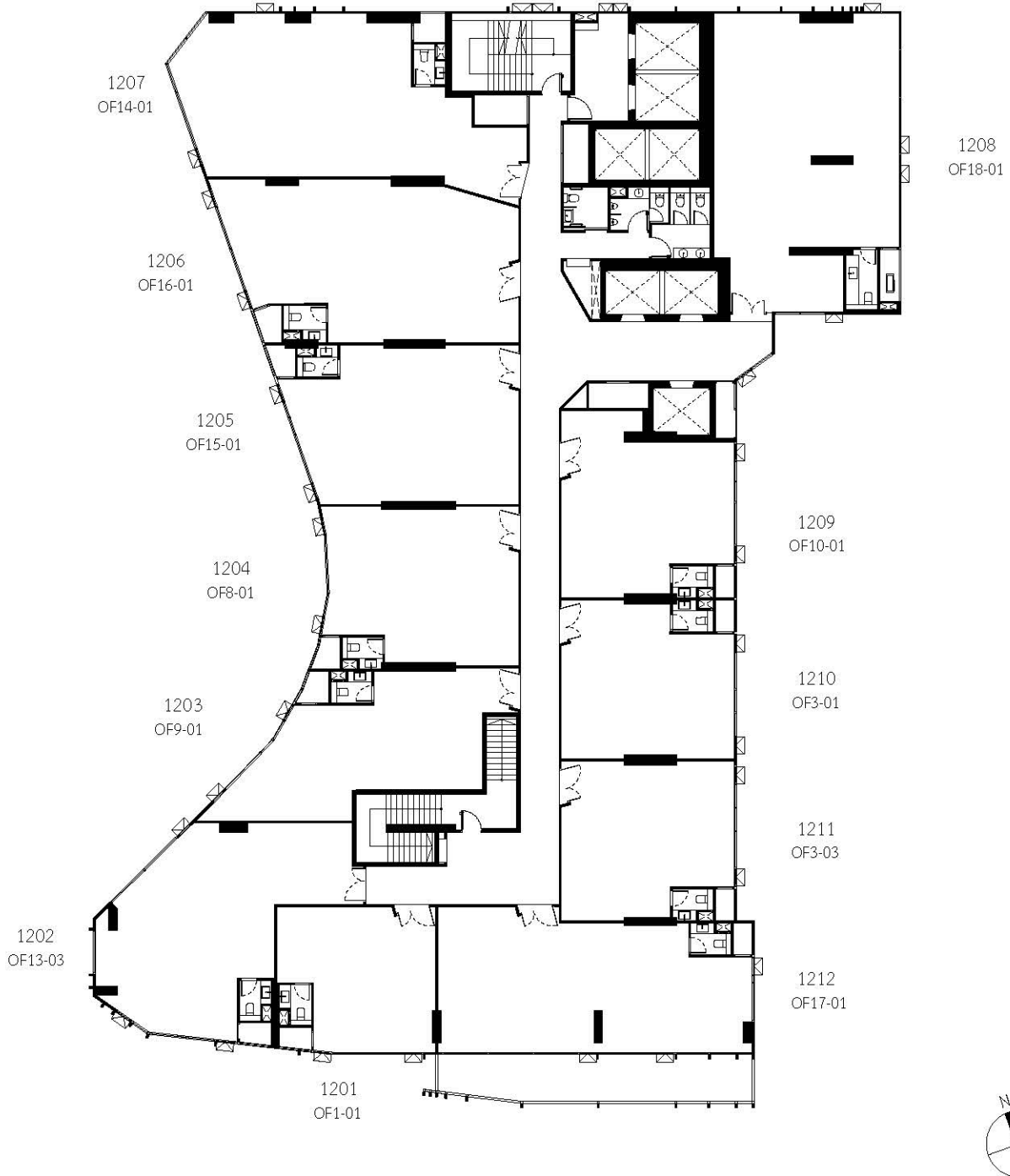

12th Floor Plan

หมายเหตุ : ตำแหน่งและขนาดห้องชุด ที่ระบุในเอกสารนี้ อาจปรับเปลี่ยนแปลงได้ ตามความเหมาะสม โดยไม่กระทบต่อสาระสำคัญในการใช้งานและพักอาศัย
Remark : The Layout and Area of the Unit may be changed as deemed appropriate, but will not impact upon the use and dwelling

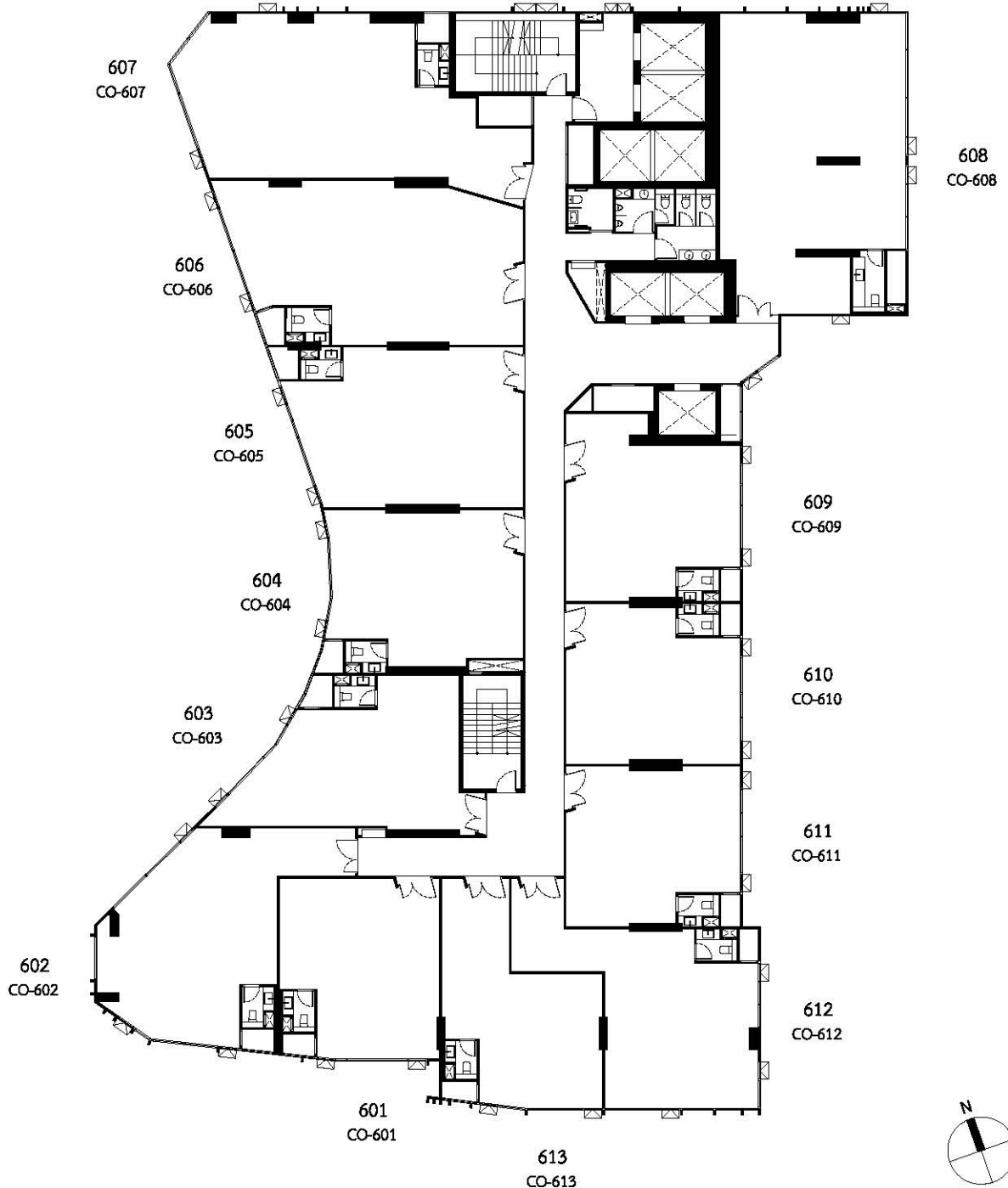

6th Floor Plan

หมายเหตุ : — แสดงขอบเขตของร้านค้า
= แสดงผนังกระจกกรอบนอกอาคาร
- - - แสดงผนังที่บั้นระหว่างห้อง

หมายเหตุ : ตำแหน่งและขนาดห้องชุด ที่ระบุในเอกสารนี้ อาจปรับเปลี่ยนแปลงได้ ตามความเหมาะสม โดยไม่กระทบต่อสาระสำคัญในการใช้งานและพักอาศัย
Remark : The Layout and Area of the Unit may be changed as deemed appropriate, but will not impact upon the use and dwelling

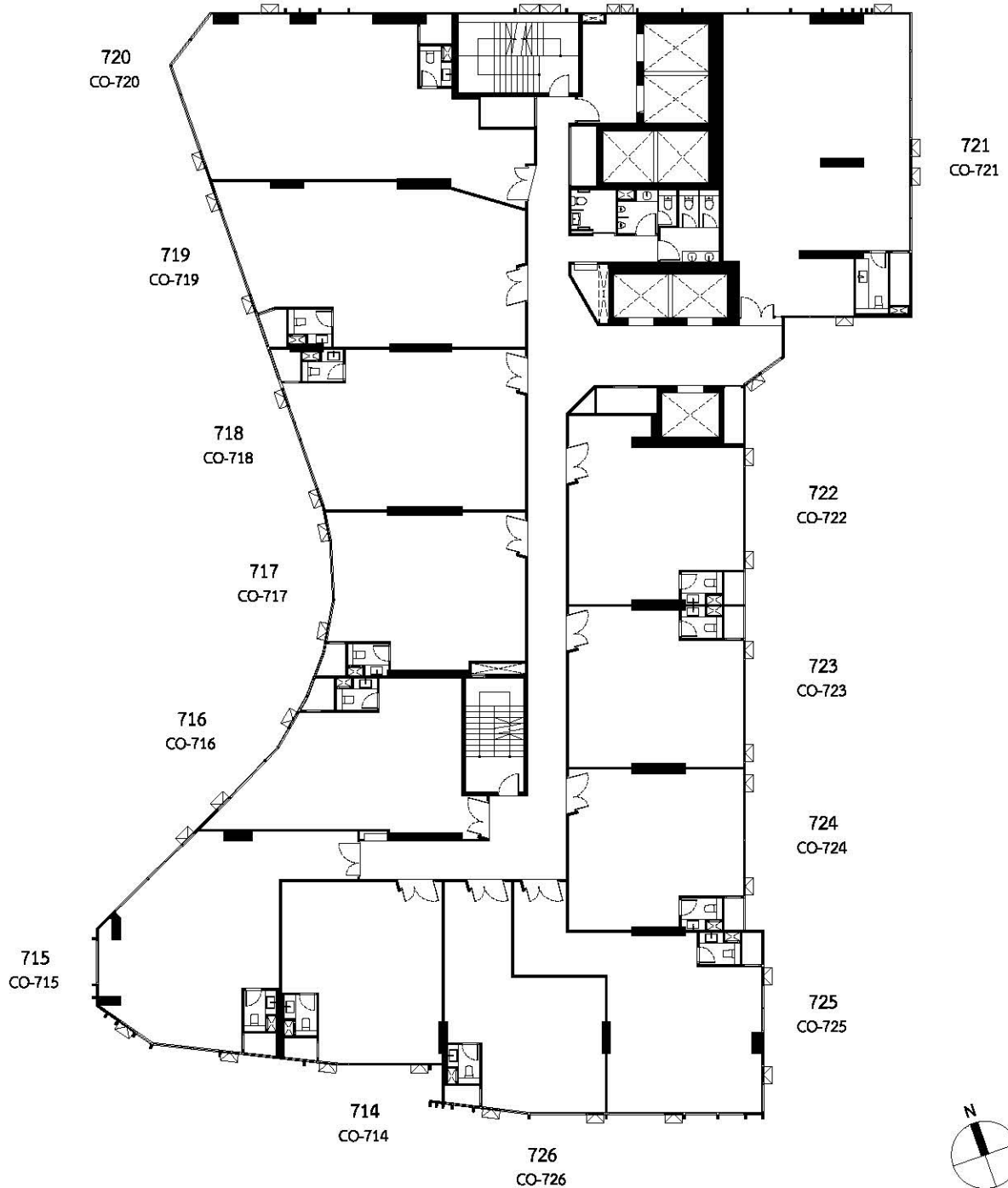

7th Floor Plan

หมายเหตุ : — แสดงขอบเขตของร้านค้า
— แสดงผนังกระจกกรอบนอกอาคาร
— แสดงผนังที่บั้นระหว่างห้อง

หมายเหตุ : ตำแหน่งและขนาดห้องชุด ที่ระบุในเอกสารนี้ อาจปรับเปลี่ยนแปลงได้ ตามความเหมาะสม โดยไม่กระทบต่อสาระสำคัญในการใช้งานและพักอาศัย
Remark : The Layout and Area of the Unit may be changed as deemed appropriate, but will not impact upon the use and dwelling

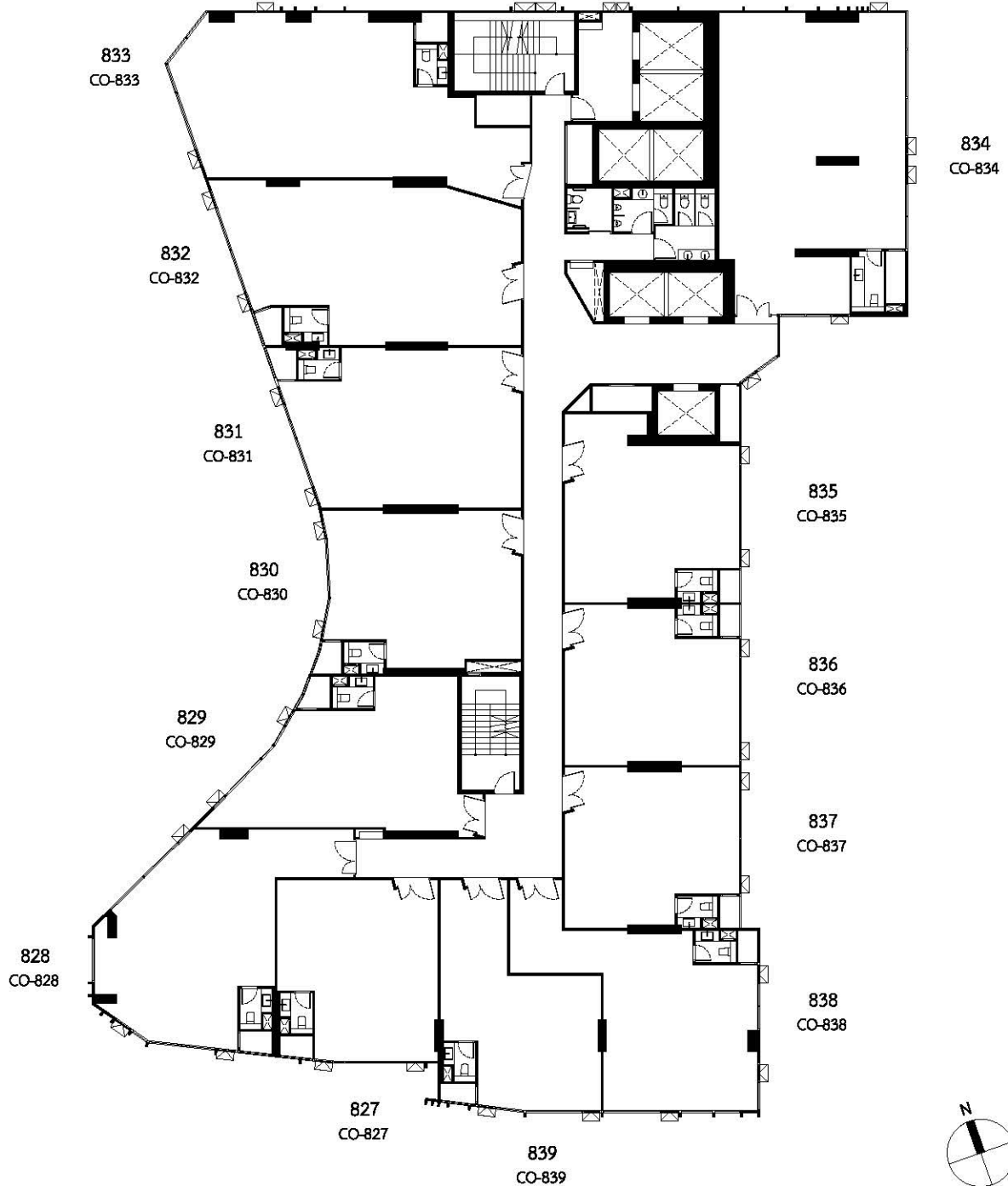

8th Floor Plan

หมายเหตุ : — แสดงขอบเขตของร้านค้า
- - - แสดงผนังกระจกกรอบอาคาร
— แสดงผนังที่บั้นระหว่างห้อง

หมายเหตุ : ตำแหน่งและขนาดห้องชุด ที่ระบุในเอกสารนี้ อาจปรับเปลี่ยนแปลงได้ ตามความเหมาะสม โดยไม่กระทบต่อสาระสำคัญในการใช้งานและพักอาศัย
Remark : The Layout and Area of the Unit may be changed as deemed appropriate, but will not impact upon the use and dwelling

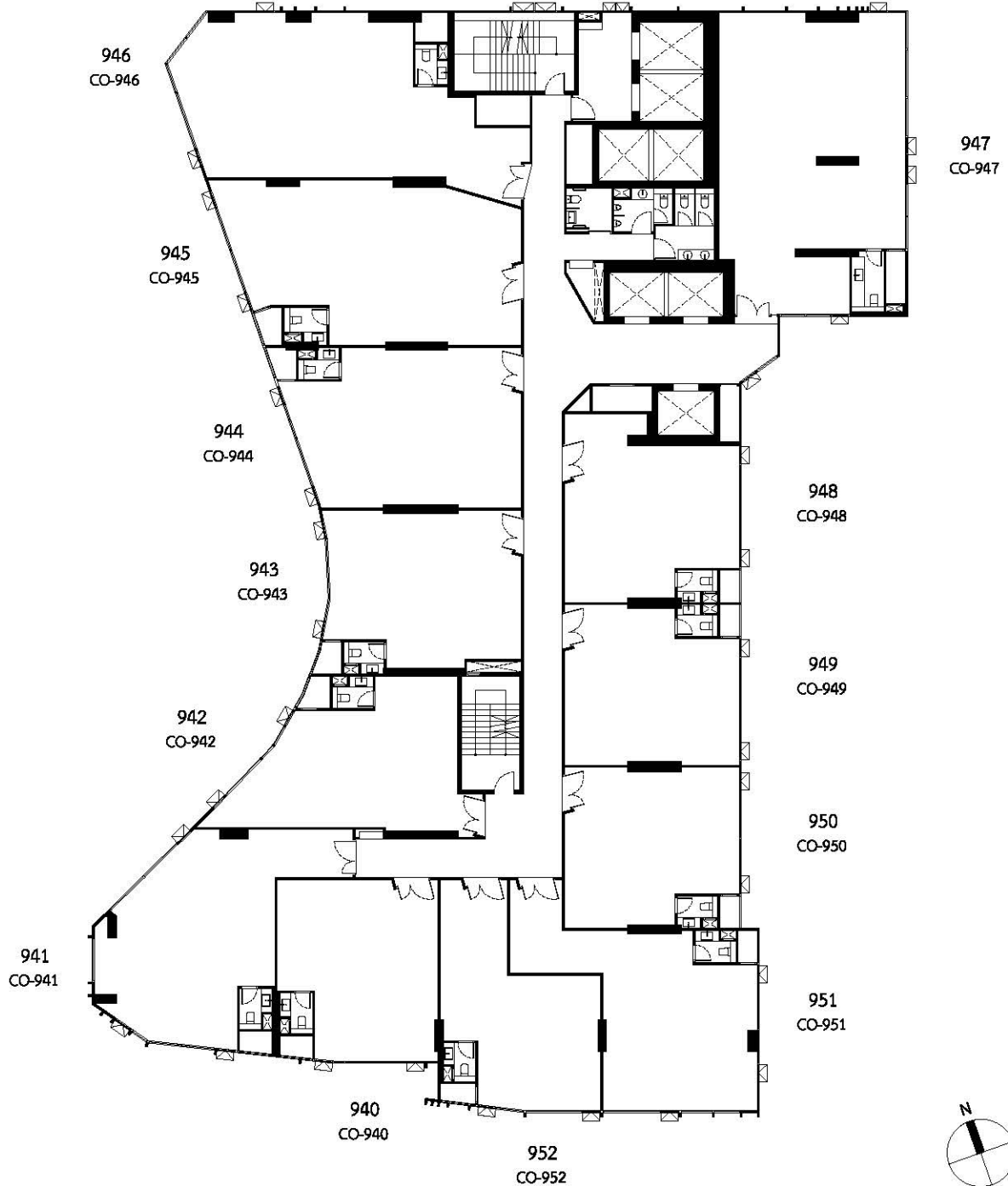

9th Floor Plan

หมายเหตุ : — แสดงขอบเขตของร้านค้า
— แสดงผนังกระจกกรอบนอกอาคาร
— แสดงผนังที่บิ่นระหว่างห้อง

หมายเหตุ : ตำแหน่งและขนาดห้องชุด ที่ระบุในเอกสารนี้ อาจปรับเปลี่ยนแปลงได้ ตามความเหมาะสม โดยไม่กระทบต่อสาระสำคัญในการใช้งานและพักอาศัย
Remark : The Layout and Area of the Unit may be changed as deemed appropriate, but will not impact upon the use and dwelling